

DETALIU SPRIJINIRE TRANȘEE CU PANOURI DE INVENTAR

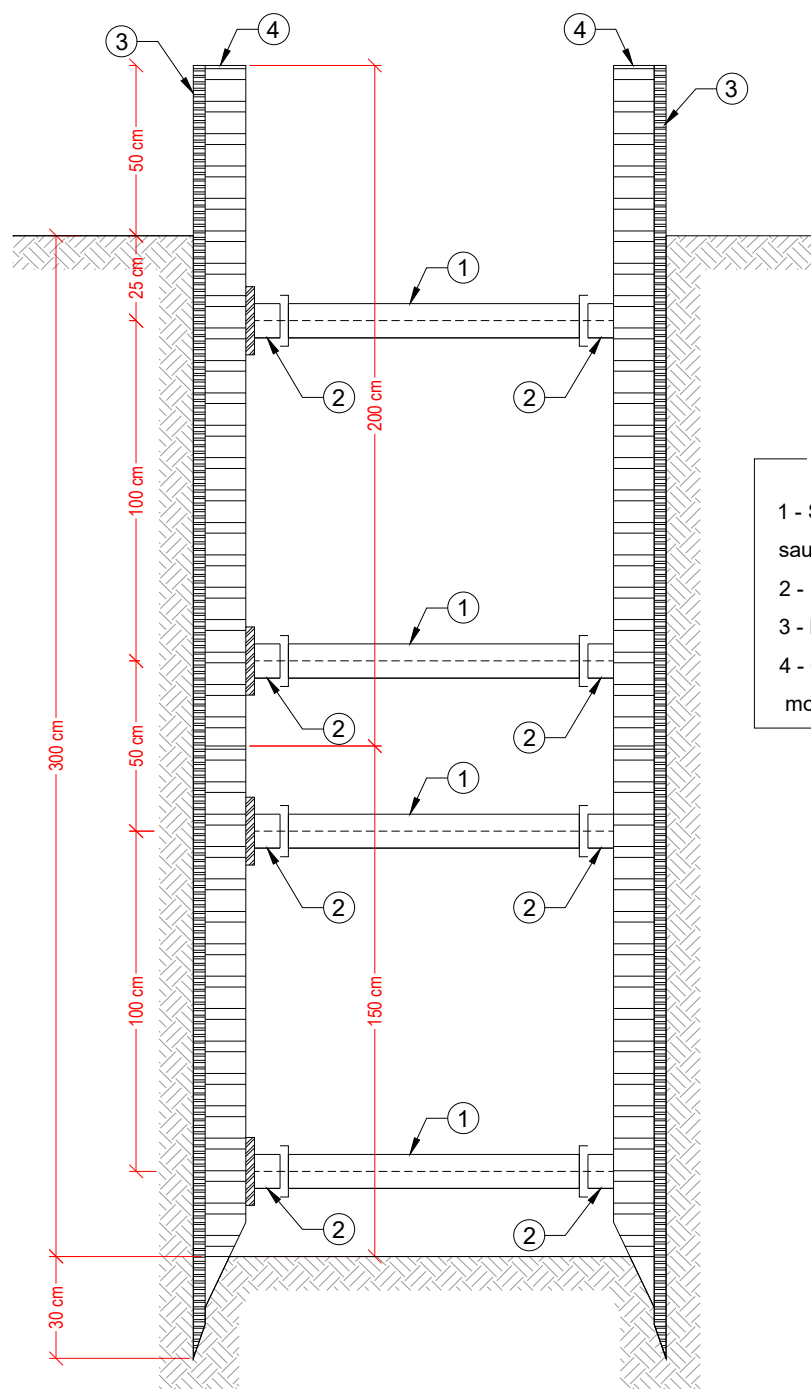

LEGENDĂ:

- 1 - Spraiuri metalice de inventar, sau dulapi de lemn
- 2 - Filetate metalice
- 3 - Panouri de inventar
- 4 - Grinzi metalice / de lemn montate vertical

NOTE:

1. Sprijinirea tranșeelor se va face începând de la adâncimea de 1.25 m, în funcție de natura terenului.
2. Utilizarea pereților din panouri metalice este recomandată mai ales în situațiile în care nivelul apei subterane este situat deasupra cotei finale de excavare. La extragerea acestora, există riscul de apariție a unor goluri în terenul de sub construcțiile existente dacă terenul conține straturi de pământ cu coeziune mare. Constructorul împreună cu toți colaboratorii săi, va ține cont de toate aceste aspecte, pentru diminuarea efectelor adverse ce pot apărea prin montarea/demontarea sprijinirilor cu panouri metalice.

Verificator/ Expert	Nume	Semnătura	Cerința	
<div> <div> aspire design </div> <div> S.C. ASPIRE DESIGN S.R.L. Sediul: SIBIU, Str. Soseaua Alba Iulia, nr.14, et.4, ap.3, 550018 Telefon: 0269 436.554 Fax: 0269 436.554 E-mail: office.aspiredesign@gmail.com </div> </div>				
Beneficiar: COMUNA CRISTIAN				Proiect nr:
Amplasament: Com. Cristian si Mun. Sibiu, jud. Sibiu				437/05/ 2025
Specificație	Numele	Semnătura	Scara:	Titlu proiect:
Șef proiect	ing. Sandu Stoica		%	STATIE DE POMPARE SI CONDUCTA DE REFULARE LOC. CRISTIAN, JUD. SIBIU
Proiectat	ing. Daniel Bartesch		Data:	Titlu planșă:
Desenat	ing. Daniel Bartesch		mai 2025	DETALIU SPRIJINIRE TRANȘEE CU PANOURI DE INVENTAR
				Planșa nr: C38